

1 Implantacion

Escala 1:125

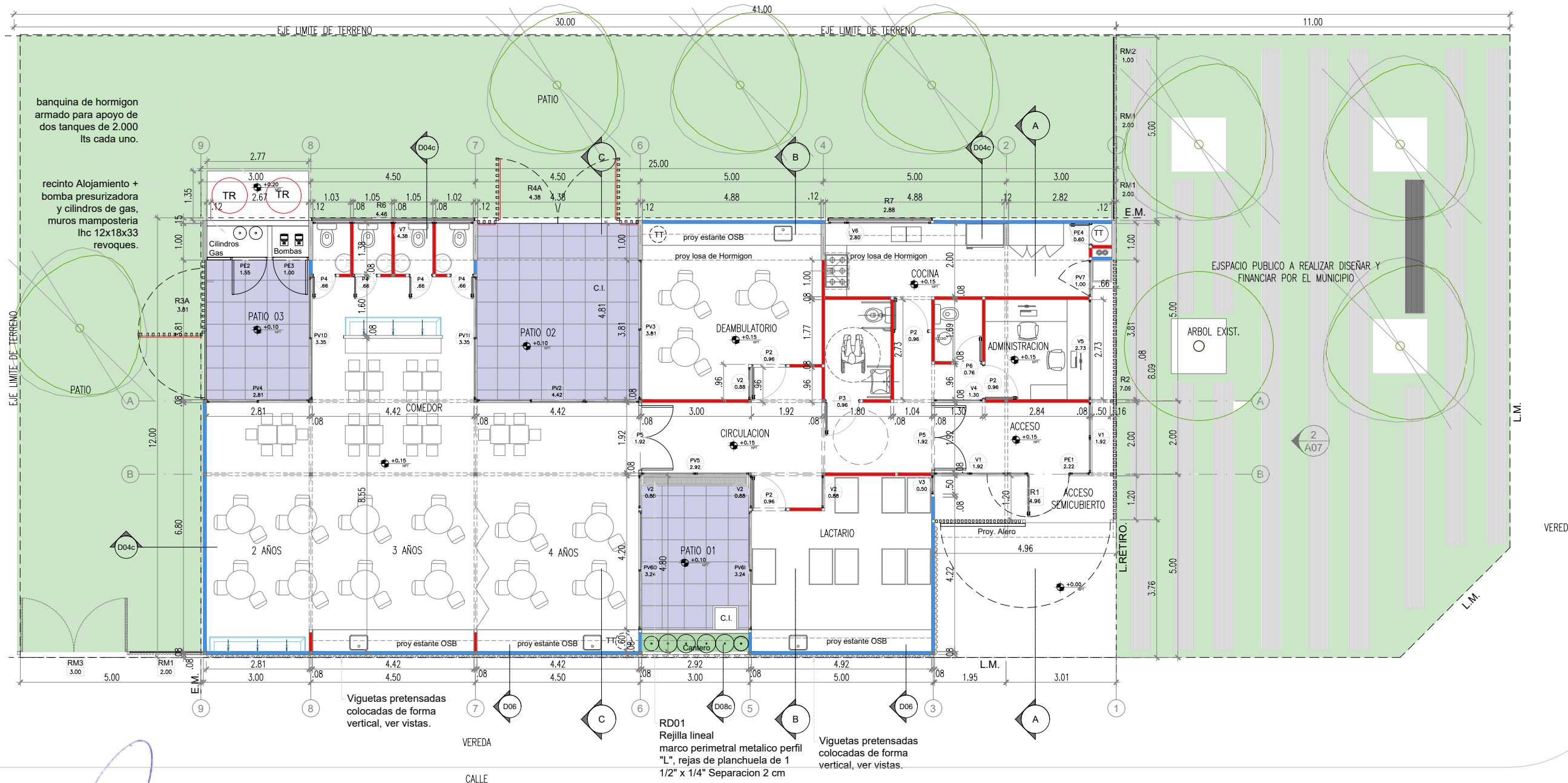

ARQ. MAURICIO D. RIOS
SECRETARIO DE OBRAS
SERVICIOS PUBLICOS Y VIVIENDA
MUNICIPALIDAD DE GRAL. RODRIGUEZ

Lic. Mauro Santiago Garcia
Intendente Municipal
Municipalidad de Gral. Rodriguez

TIPOLOGIA 2B

PLANO NO APTO PARA CONSTRUCCION			<p>Ministerio de Obras Públicas Argentina</p>	<p>Secretaría de Obras Públicas</p>	<p>Subsecretaría de Planificación y Coord. Territorial de la Obra Pública</p>	<p>Dirección Nacional de Arquitectura</p>
<p>EL PRESENTE PLANO ES INDICATIVO. LA CONTRATISTA CONFECCIONARA LOS PLANOS DEFINITIVOS, QUE DEBERAN SER APROBADOS POR LA INSPECCION DE OBRA. EL PLANO PRESENTADO POR LA CONTRATISTA ESTARA EN UN TODO DE ACUERDO CON LA NORMATIVA VIGENTE. TODAS LAS MEDIDAS Y NIVELES SE VERIFICARAN EN OBRA POR EL CONTRATISTA. TODOS LOS DETALLES CONSTRUCTIVOS SERAN COORDINADOS Y COMPATIBILIZADOS EN OBRA.</p>						
Revision	Fecha	Descripcion				
<p>Obra: CENTRO DE PRIMERA INFANCIA -TIP. CENTRO - ESQUINA S/MEDIANERAS-12x25.00m</p>			<p>Plano N°</p>		<p>Plano: IMPLANTACION</p>	
<p>Fecha:</p>			<p>Escala: 1:125</p>		<p>Revisó:</p>	
					<p>A00-v3</p>	

1 Planta Baja
Escala 1:100

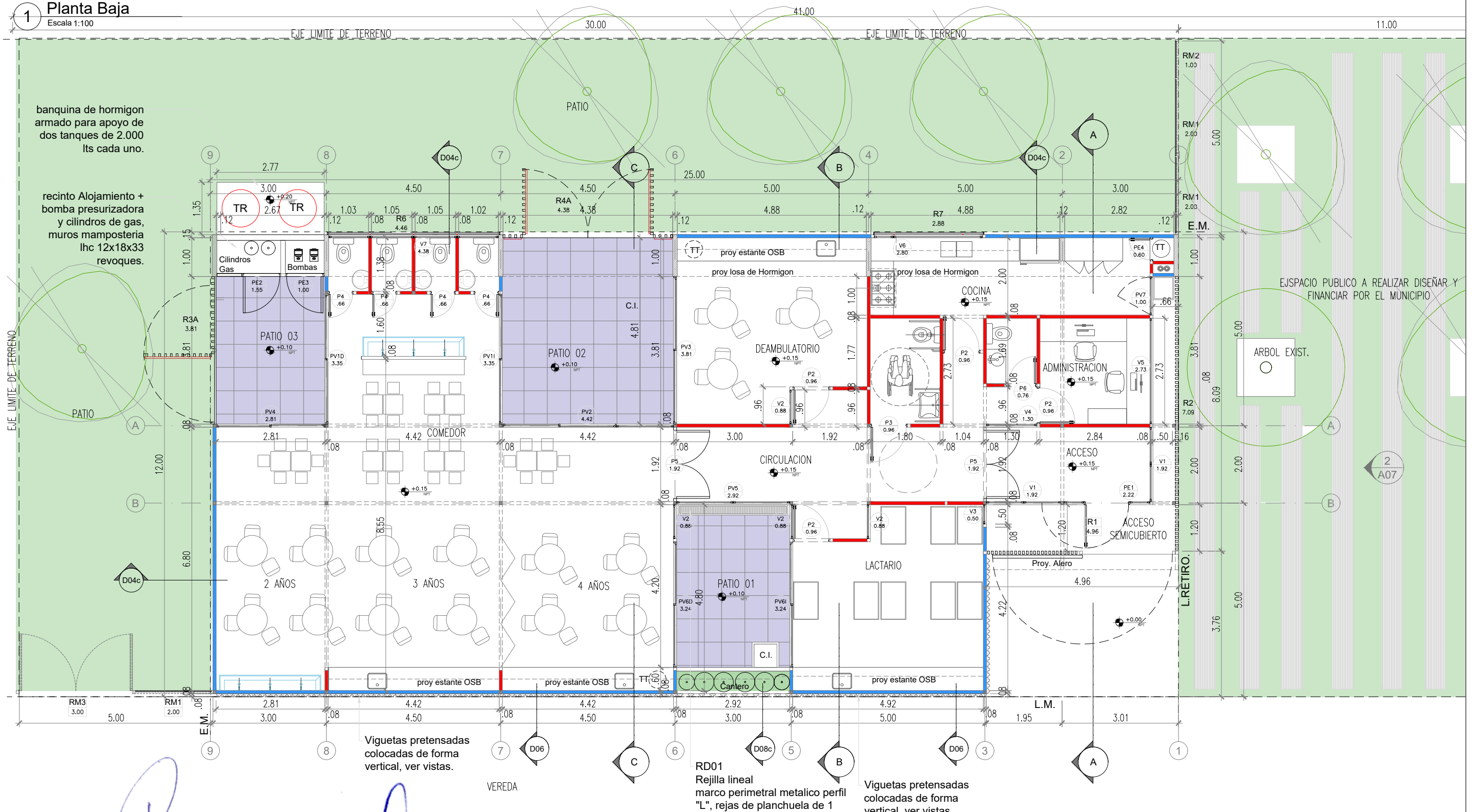

Viguetas pretensadas colocadas de forma vertical, ver vistas.

VEREDA
CALLE

RD01
Rejilla lineal marco perimetral metalico perfil "L", rejas de planchuela de 1 1/2" x 1/4" Separacion 2 cm

Viguetas pretensadas colocadas de forma vertical, ver vistas.

ARQ. MAURICIO D. RIOS
SECRETARIO DE OBRAS
SERVICIOS PUBLICOS Y VIVIENDA
MUNICIPALIDAD DE GRAL. RODRIGUEZ

Lic. Mauro Santiago García
Intendente Municipal
Municipalidad de Gral. Rodriguez

1
A07

TIPOLOGIA 2B

PLANO NO APTO PARA CONSTRUCCION		
<p>EL PRESENTE PLANO ES INDICATIVO. LA CONTRATISTA CONFECCIONARA LOS PLANOS DEFINITIVOS, QUE DEBERAN SER APROBADOS POR LA INSPECCION DE OBRAS. EL PLANO PRESENTADO POR LA CONTRATISTA ESTARA EN UN TODO DE ACUERDO CON LA NORMATIVA VIGENTE. TODAS LAS MEDIDAS Y NIVELES SE VERIFICARAN EN OBRA POR EL CONTRATISTA. TODOS LOS DETALLES CONSTRUCTIVOS SERAN COORDINADOS Y COMPATIBILIZADOS EN OBRA.</p>		
Revisión	Fecha	Descripción



Ministerio de Obras Públicas Argentina

Secretaría de Obras Públicas

Subsecretaría de Planificación y Coord. Territorial de la Obra Pública

Dirección Nacional de Arquitectura

Obra: CENTRO DE PRIMERA INFANCIA -TIP. CENTRO - ESQUINA S/MEDIANERAS-12x25.00m

Plano N°

Plano: PLANTA BAJA

Escala: 1:100

Revisó:

Fecha:

Revisó:

Plano N°
A01-v3

1 Planta Baja

Escala 1:100

Recinto de mampostería de ladrillo hueco 0.18 m con revoque exterior

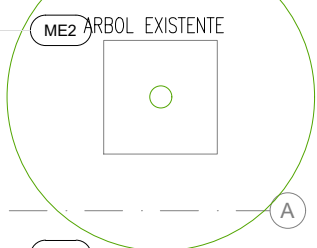
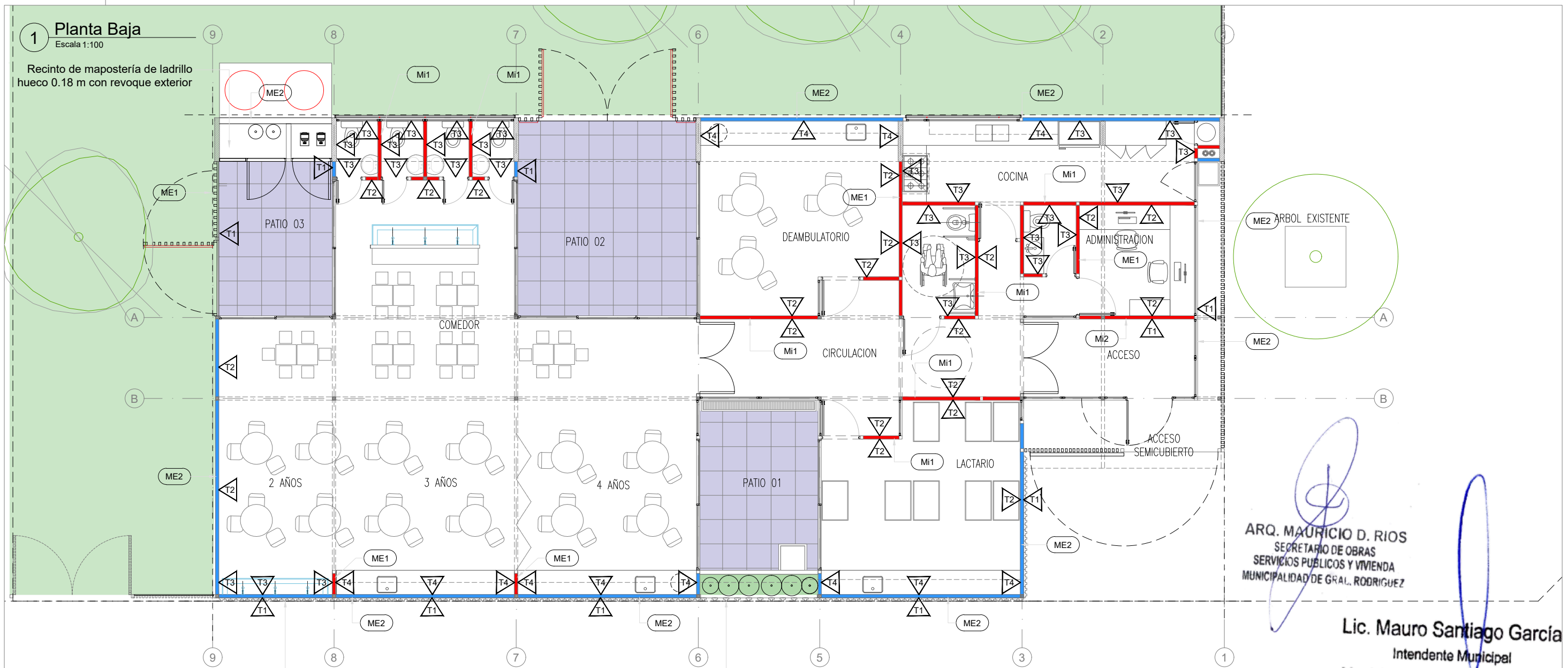

ARQ. MAURICIO D. RIOS
SECRETARIO DE OBRAS
SERVICIOS PUBLICOS Y VIVIENDA
MUNICIPALIDAD DE GRAL. RODRIGUEZ

Lic. Mauro Santiago García
Intendente Municipal
Municipalidad de Gral. Rodríguez
TIPOLOGIA 2B

2 Detalle Tab Exterior - Me2

Escala 1:10

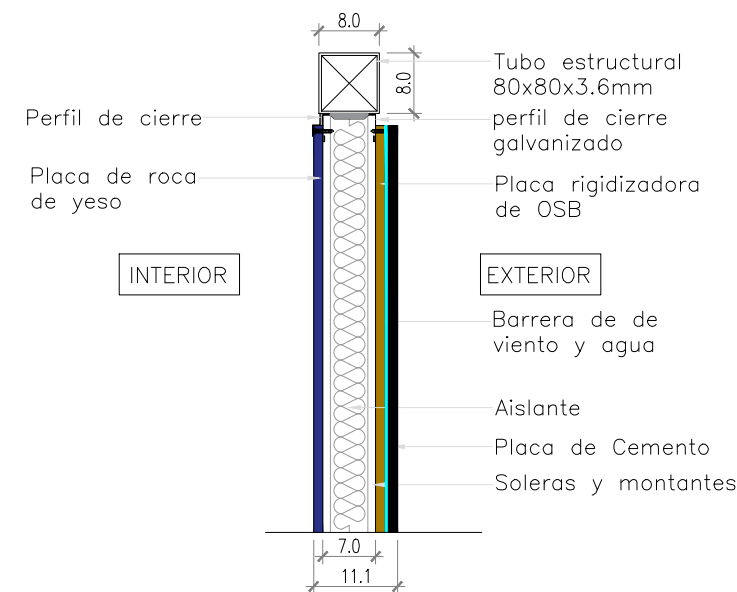

3 Detalle Tab. Interior - Mi1

Escala 1:10

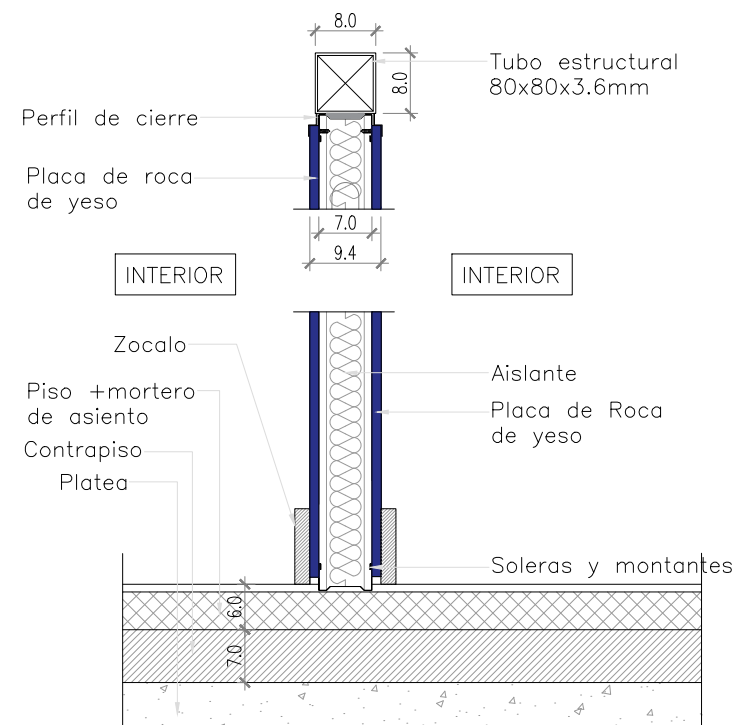

Frete de viguetas pre tensadas de H°. Sujeción inferior y superior

Cerco de viguetas pre tensadas de H°. Sujeción inferior y superior

MUROS		
CODIGO	REFER.	ESPECIFICACIONES
ME1		Muro Medianero Ladrillo Común esp. 30 cm
ME2		Tabique exterior placa de cemento + aislacion + placa de roca de yeso esp. 95mm
Mi1		Tabique interior placa de roca de yeso + aislacion + placa de roca de yeso esp. 95mm

TERMINACIONES-REVEST.		
CODIGO	REFER.	ESPECIFICACIONES
T1		EXTERIOR: Revoque exterior tipo tarquini
T2		INTERIOR: Pintura al latex acrilico para interiores color a definir
T3		Revestimiento ceramico blanco 20x20 hasta 2.10m de altura, el resto hasta la cubierta pintado
T4		Revestimiento ceramico blanco 20x20 3 hiladas sobre mesada, resto pintado con latex acrilico para interiores
T5		Rev grueso + rev hidrofugo + rev fino terminacion latex para exteriores

PLANO NO APTO PARA CONSTRUCCION

EL PRESENTE PLANO ES INDICATIVO. LA CONTRATISTA CONFECCIONARA LOS PLANOS DEFINITIVOS, QUE DEBERAN SER APROBADOS POR LA INSPECCION DE OBRA. EL PLANO PRESENTADO POR LA CONTRATISTA ESTARA EN UN TODO DE ACUERDO CON LA NORMATIVA VIGENTE.
TODAS LAS MEDIDAS Y NIVELES SE VERIFICARAN EN OBRA POR EL CONTRATISTA.
TODOS LOS DETALLES CONSTRUCTIVOS SERAN COORDINADOS Y COMPATIBILIZADOS EN OBRA.

Revision	Fecha	Descripcion



Ministerio de Obras Públicas Argentina

Secretaría de Obras Públicas

Subsecretaría de Planificación y Coord. Territorial de la Obra Pública

Dirección Nacional de Arquitectura

Obra: CENTRO DE PRIMERA INFANCIA- TIP.CENTRO-ESQUINA SIN MEDIANERA - 12X25 m

Plano: PLANTA BAJA - TABIQUES Y TERMINACIONES

Fecha: Escala: 1:100

Revisó:

Plano N°

A02-v3

1 Planta +2.10 mts
Escala 1:100

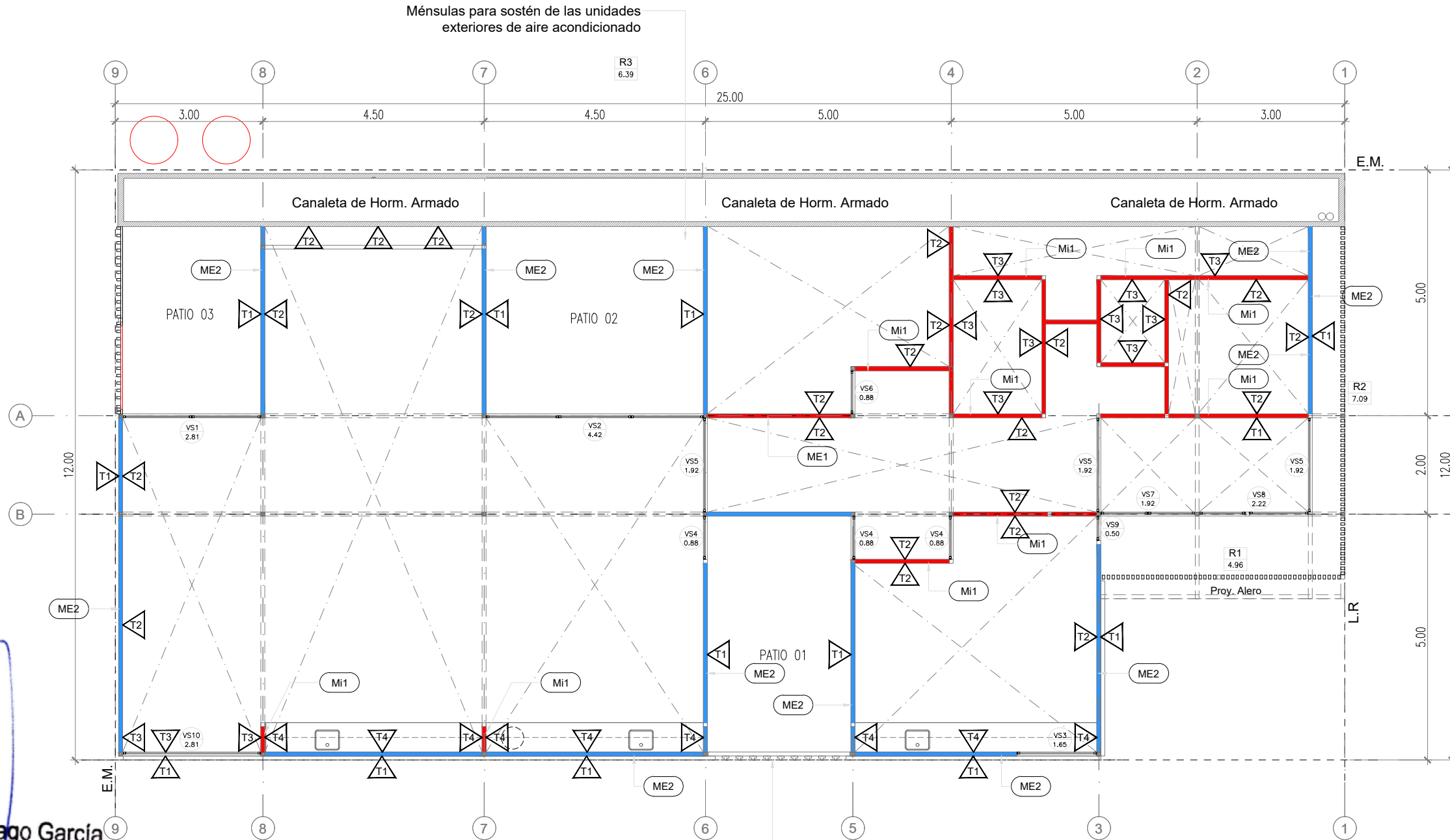





ARQ. MAURICIO D. RIOS
SECRETARIO DE OBRAS
SERVICIOS PUBLICOS Y VIVIENDA
MUNICIPALIDAD DE GRAL. RODRIGUEZ

Lic. Mauro Santiago García
Intendente Municipal
Municipalidad de Gral. Rodríguez

Cercos de viguetas pre tensadas de H°.
Sujeción inferior y superior

MUROS		
CODIGO	REFER.	ESPECIFICACIONES
ME1		Muro Medianero Ladrillo Comun esp. 30 cm
ME2		Tabique exterior placa de cemento + aislacion + placa de roca de yeso esp. 95mm
Mi1		Tabique interior placa de roca de yeso + aislacion + placa de roca de yeso esp. 95mm

TERMINACIONES-REVEST.		
CODIGO	REFER.	ESPECIFICACIONES
		EXTERIOR: Revoque exterior tipo tarquini
		INTERIOR: Pintura al latex acrilico para interiores color a definir
		Revestimiento ceramico blanco 20x20 hasta 2.10m de altura, el resto hasta la cubierta pintado
		Revestimiento ceramico blanco 20x20 3 hiladas sobre mesada, resto pintado con latex acrilico para interiores
		Rev grueso + rev hidrofugo + rev fino terminacion latex para exteriores

TIPOLOGIA 2B

PLANO NO APTO PARA CONSTRUCCION			 Ministerio de Obras Públicas Argentina Secretaría de Obras Públicas Subsecretaría de Planificación y Coord. Territorial de la Obra Pública Dirección Nacional de Arquitectura	Obra: CENTRO DE PRIMERA INFANCIA- TIP.CENTRO-ESQUINA SIN MEDIANERA - 12X25 m Plano: PLANTA +2.10 DE TABIQUES Y TERMINACIONES Fecha: _____ Escala: 1:100 Revisó: _____
EL PRESENTE PLANO ES INDICATIVO. LA CONTRATISTA CONFECCIONARA LOS PLANOS DEFINITIVOS, QUE DEBERAN SER APROBADOS POR LA INSPECCION DE OBRA. EL PLANO PRESENTADO POR LA CONTRATISTA ESTARA EN UN TODO DE ACUERDO CON LA NORMATIVA VIGENTE. TODAS LAS MEDIDAS Y NIVELES SE VERIFICARAN EN OBRA POR EL CONTRATISTA. TODOS LOS DETALLES CONSTRUCTIVOS SERAN COORDINADOS Y COMPATIBILIZADOS EN OBRA.				
Revisión	Fecha	Descripción		

1 Planta Techos
Escala 1:100

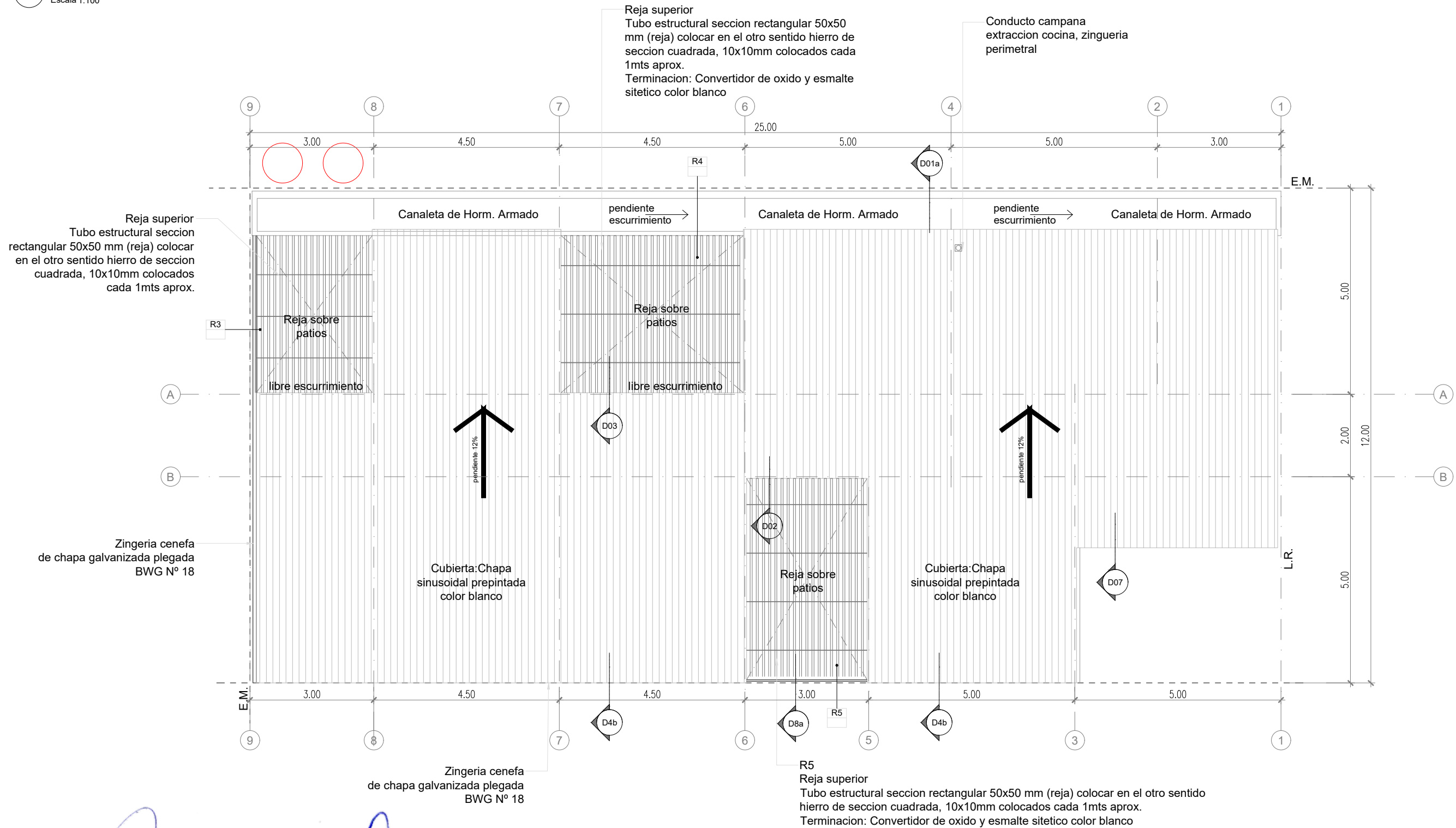

ARQ. MAURICIO D. RIOS
SECRETARIO DE OBRAS
SERVICIOS PUBLICOS Y VIVIENDA
MUNICIPALIDAD DE GRAL. RODRIGUEZ

Lic. Mauro Santiago García
Intendente Municipal
Municipalidad de Gral. Rodríguez

TIPOLOGIA 2B

PLANO NO APTO PARA CONSTRUCCION

EL PRESENTE PLANO ES INDICATIVO. LA CONTRATISTA CONFECCIONARA LOS PLANOS DEFINITIVOS, QUE DEBERAN SER APROBADOS POR LA INSPECCION DE OBRA. EL PLANO PRESENTADO POR LA CONTRATISTA ESTARA EN UN TODO DE ACUERDO CON LA NORMATIVA VIGENTE.
TODAS LAS MEDIDAS Y NIVELES SE VERIFICARAN EN OBRA POR EL CONTRATISTA.
TODOS LOS DETALLES CONSTRUCTIVOS SERAN COORDINADOS Y COMPATIBILIZADOS EN OBRA.

Revisión	Fecha	Descripción

Ministerio de Obras Públicas Argentina
Secretaría de Obras Públicas
Subsecretaría de Planificación y Coord. Territorial de la Obra Pública
Dirección Nacional de Arquitectura

Obra: CENTRO DE PRIMERA INFANCIA- TIP.CENTRO-ESQUINA SIN MEDIANERA - 12X25 m
Plano: PLANTA TECHOS
Fecha: Escala: 1:100 Revisó: Plano N° A04-v3

1 Planta Solados
Escala 1:100

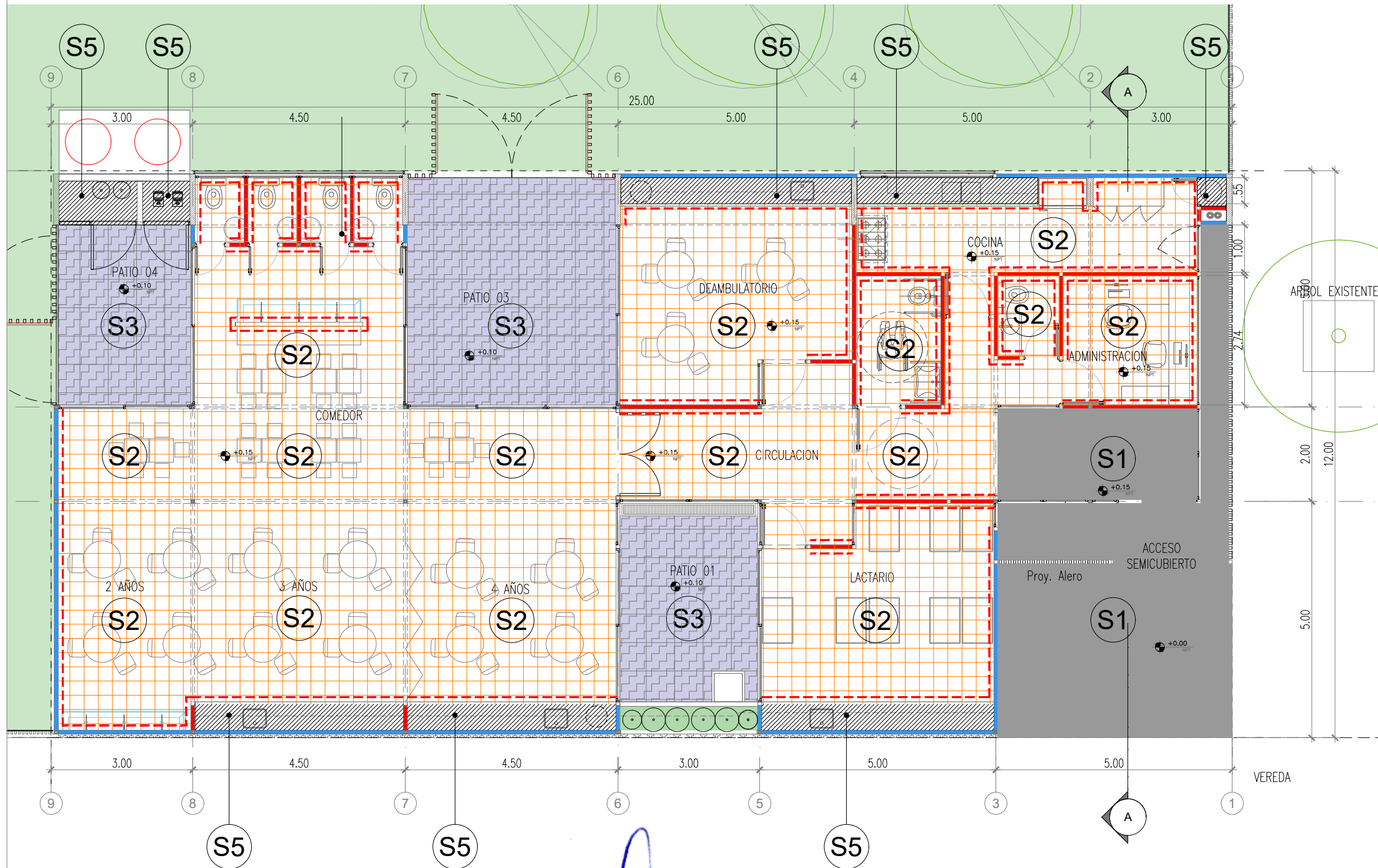

SOLADOS		
CODIGO	SIMBOLO	ESPECIFICACIONES
S1		PISO DE CEMENTO PEINADO, JUNTAS ALISADAS CON BANDAS DE 10 cm DE ANCHO
S2		MOSAICO GRANITICO PULIDO A PLOMO 30x30 cm MARCA BLANGINO - COLOR GRIS GLACIAL
S3		PISO ANTIGOLPES BALDOSAS DE CAUCHO RECICLADO COLOR
S4		CESPED + CANTEROS
S5		BANQUINA h=10 cm

ZOCALOS		
CODIGO	SIMBOLO	ESPECIFICACIONES
Z1		ZOCALOS SANITARIOS GRANITICOS 10x30

ARQ. MAURICIO D. RIOS
SECRETARIO DE OBRAS
SERVICIOS PUBLICOS Y VIVIENDA
MUNICIPALIDAD DE GRAL. RODRIGUEZ

Lic. Mauro Santiago García
Intendente Municipal
Municipalidad de Gral. Rodríguez

PLANO NO APTO PARA CONSTRUCCION

EL PRESENTE PLANO ES INDICATIVO. LA CONTRATISTA CONFECCIONARA LOS PLANOS DEFINITIVOS, QUE DEBERAN SER APROBADOS POR LA INSPECCION DE OBRA. EL PLANO PRESENTADO POR LA CONTRATISTA ESTARA EN UN TODO DE ACUERDO CON LA NORMATIVA VIGENTE.
TODAS LAS MEDIDAS Y NIVELES SE VERIFICARAN EN OBRA POR EL CONTRATISTA.
TODOS LOS DETALLES CONSTRUCTIVOS SERAN COORDINADOS Y COMPATIBILIZADOS EN OBRA.

Revision	Fecha	Descripcion

Ministerio de Obras Públicas Argentina
Secretaría de Obras Públicas
Subsecretaría de Planificación y Coord. Territorial de la Obra Pública
Dirección Nacional de Arquitectura

Obra: CENTRO DE PRIMERA INFANCIA -TIP. CENTRO - ESQUINA S/MEDIANERAS-12x25.00m
Plano: PLANTA DE SOLADOS
Fecha: Escala: 1:100 Revisó: Plano N° A05-v3

TIPOLOGIA 2B

1 Planta Cielorrasos
Escala 1:100

CIELORRASOS

CODIGO	SIMBOLO	ESPECIFICACIONES
C1		CIELORRASO DE PLACAS DE ROCA DE YESO, JUNTA TOMADA, BUÑA PERIMETRAL
C2		ESTRUCTURA A LA VISTA
C3		ESTRUCTURA DE HORMIGON ARMADO A LA VISTA.

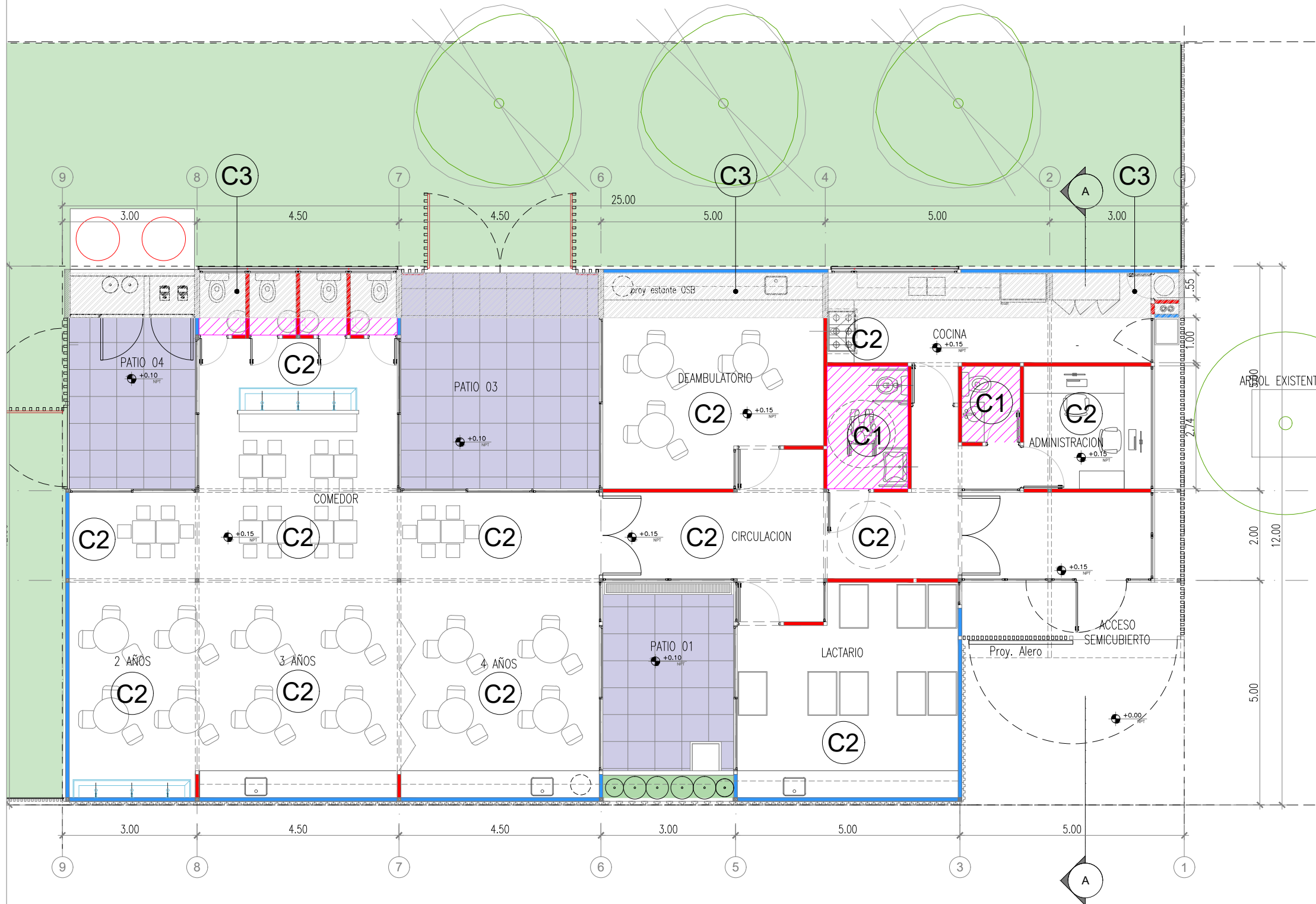

ARQ. MAURICIO D. RIOS
SECRETARIO DE OBRAS
SERVICIOS PUBLICOS Y VIVIENDA
MUNICIPALIDAD DE GRAL. RODRIGUEZ

Lic. Mauro Santiago García
Intendente Municipal
Municipalidad de Gral. Rodríguez

TIPOLOGIA 2B

PLANO NO APTO PARA CONSTRUCCION		
<p>EL PRESENTE PLANO ES INDICATIVO. LA CONTRATISTA CONFECCIONARA LOS PLANOS DEFINITIVOS, QUE DEBERAN SER APROBADOS POR LA INSPECCION DE OBRA. EL PLANO PRESENTADO POR LA CONTRATISTA ESTARA EN UN TODO DE ACUERDO CON LA NORMATIVA VIGENTE. TODAS LAS MEDIDAS Y NIVELES SE VERIFICAN EN OBRA POR EL CONTRATISTA. TODOS LOS DETALLES CONSTRUCTIVOS SERAN COORDINADOS Y COMPATIBILIZADOS EN OBRA.</p>		
Revisión	Fecha	Descripción

 Ministerio de Obras Públicas Argentina	Secretaría de Obras Públicas	Subsecretaría de Planificación y Coord. Territorial de la Obra Pública	Dirección Nacional de Arquitectura
Obra: CENTRO DE PRIMERA INFANCIA- TIP.CENTRO-ESQUINA SIN MEDIANERA - 12X25 m			Plano N°
Plano: PLANTA DE CIELORRASOS			A06-v3
Fecha:	Escala: 1:100	Revisó:	

1 VISTA FRENTE LONGITUDINAL

Escala 1:75

FRENTE DE VIGUETAS PRETENSADAS DE H⁺. SUJECION INFERIOR Y SUPERIOR S/DETALLE SE CORTARA EN AMBOS EXTREMOS PARTE DEL NERVIOS DE LA VIGUETA. SE UTILIZARA PEGAMENTO TIPO SIKADUR O SIMILAR ENTRE MURO Y VIGUETAS COMO REFUERZO EN LA COLOCACION.

ZINGUERIA: CENEFA DE CHAPA GALVANIZADA PLEGADA BWG N°18
 TABIQUE: PLACA DE CEMENTO TERMINACION REVESTIMIENTO TIPO TARQUINI. COLOR GRIS CEMENTO TEXTURADO MEDIANO PLANCHADO

ZINGUERIA: CENEFA DE CHAPA GALVANIZADA PLEGADA BWG N°18
 VIGA TUBO ESTRUCTURAL 80x160 esp:3.2mm

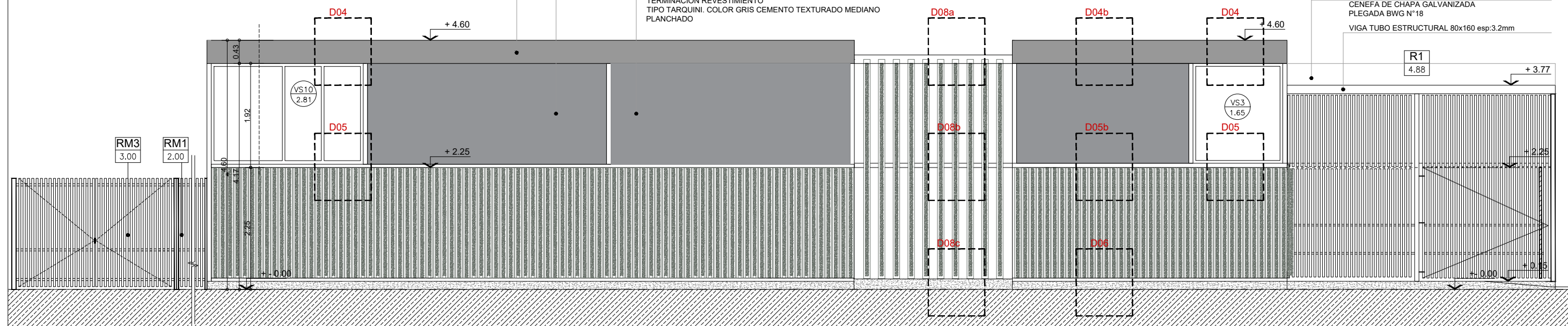

2 VISTA LATERAL ACCESO

Escala 1:75

TABIQUE: PLACA DE CEMENTO TERMINACION REVESTIMIENTO TIPO TARQUINI. COLOR GRIS CEMENTO TEXTURADO MEDIANO PLANCHADO

FRENTE DE VIGUETAS PRETENSADAS DE H⁺. SUJECION INFERIOR Y SUPERIOR S/DETALLE SE CORTARA EN AMBOS EXTREMOS PARTE DEL NERVIOS DE LA VIGUETA. SE UTILIZARA PEGAMENTO TIPO SIKADUR O SIMILAR ENTRE MURO Y VIGUETAS COMO REFUERZO EN LA COLOCACION.

COLUMNA NO ESTRUCTURAL: TUBO EST. 80x80 LLENA DE H⁺ SUJECION DE REJA
 COLUMNA: TUBO EST. 80x80 LLENA DE H⁺
 CUBIERTA DE CHAPA ACANALADA N°25 PREPINTADA COLOR BLANCO. pend: 12%
 ZINGUERIA: CENEFA DE CHAPA GALVANIZADA PLEGADA BWG N°18

TABIQUE DE H⁺VISTO ESPACIO PARA GRAFICA R2 : REJA PERIMETRAL PAÑO FIJO TUBO METALICO 40x80mm esp: 2.5mm - separacion : 5 CM. ARRIOSTRE HORIZONTAL: TUBO 30x30 esp: 2.5mm

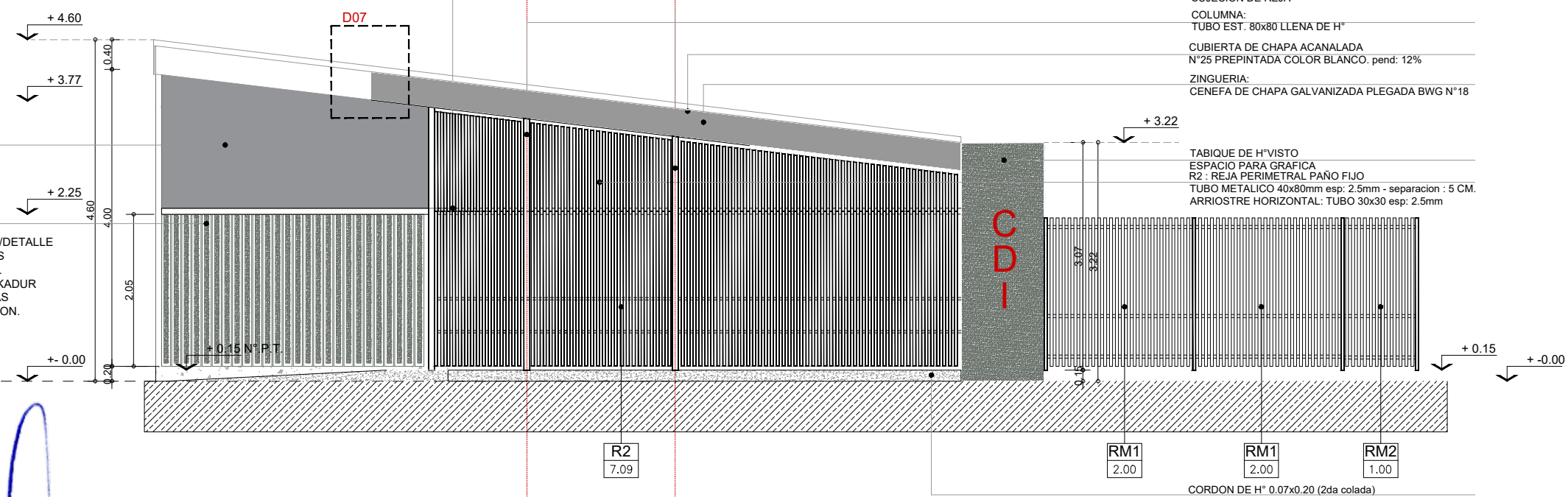

ARQ. MAURICIO D. RIOS
 SECRETARIO DE OBRAS
 SERVICIOS PUBLICOS Y VIVIENDA
 MUNICIPALIDAD DE GRAL. RODRIGUEZ

Lic. Mauro Santiago Garcia
 Intendente Municipal
 Municipalidad de Gral. Rodriguez

TIPOLOGIA 2B

PLANO NO APTO PARA CONSTRUCCION																
<p>EL PRESENTE PLANO ES INDICATIVO. LA CONTRATISTA CONFECCIONARA LOS PLANOS DEFINITIVOS, QUE DEBERAN SER APROBADOS POR LA INSPECCION DE OBRA. EL PLANO PRESENTADO POR LA CONTRATISTA ESTARA EN UN TODO DE ACUERDO CON LA NORMATIVA VIGENTE. TODAS LAS MEDIDAS Y NIVELES SE VERIFICARAN EN OBRA POR EL CONTRATISTA. TODOS LOS DETALLES CONSTRUCTIVOS SERAN COORDINADOS Y COMPATIBILIZADOS EN OBRA.</p>			<p>Ministerio de Obras Públicas Argentina</p>													
<table border="1"> <thead> <tr> <th>Revisión</th> <th>Fecha</th> <th>Descripción</th> </tr> </thead> <tbody> <tr> <td> </td> <td> </td> <td> </td> </tr> <tr> <td> </td> <td> </td> <td> </td> </tr> <tr> <td> </td> <td> </td> <td> </td> </tr> </tbody> </table>			Revisión	Fecha	Descripción										<p>Secretaría de Obras Públicas</p>	
Revisión	Fecha	Descripción														
<p>Obra: CENTRO DE PRIMERA INFANCIA -TIP. CENTRO - ESQUINA S/MEDIANERAS-12x25.00m</p>			<p>Subsecretaría de Planificación y Coord. Territorial de la Obra Pública</p>													
<p>Plano: VISTA TRANSVERSAL Y LONGITUDINAL ACCESO</p>			<p>Dirección Nacional de Arquitectura</p>													
<p>Fecha: _____</p>			<p>Plano N° A07-v3</p>													
<p>Escala: 1: 75</p>			<p>Revisó: _____</p>													

1 VISTA CONTRAFRENTE LONGITUDINAL

Escala 1:75

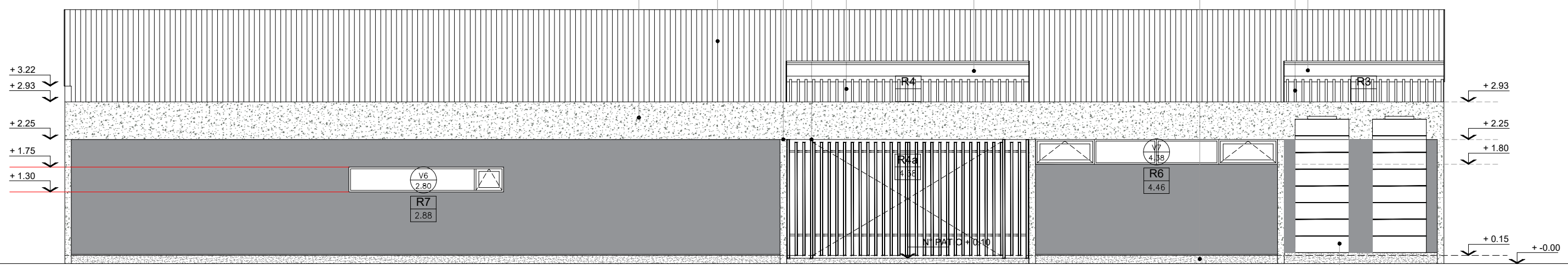

- FRENTE DE H°VISTO CANALETA CORRIDA
- CUBIERTA DE CHAPA ACANALADA
- N°25 PREPINTADA COLOR BLANCO, pend: 12%
- TABIQUE DE H°VISTO
- PARANTE:
- TUBO EST. 40x80 SUJECION DE REJA
- REJA R4 (CUBIERTA) CIERRE DE PATIO 02
- TUBO 50x50 esp: 3.2mm
- BARRA MACIZA DE ARRIOSTRE 10x10
- CENEFA DE CHAPA GALVANIZADA
- BWG N°25
- CORDON DE H° 0.18x0.30 (2da colada)
- REJA R3 (CUBIERTA) CIERRE DE PATIO 03
- TUBO 50x50 esp: 3.2mm
- BARRA MACIZA DE ARRIOSTRE 10x10
- CENEFA DE CHAPA GALVANIZADA
- BWG N°18

2 VISTA CONTRAFRENTE

Escala 1:75

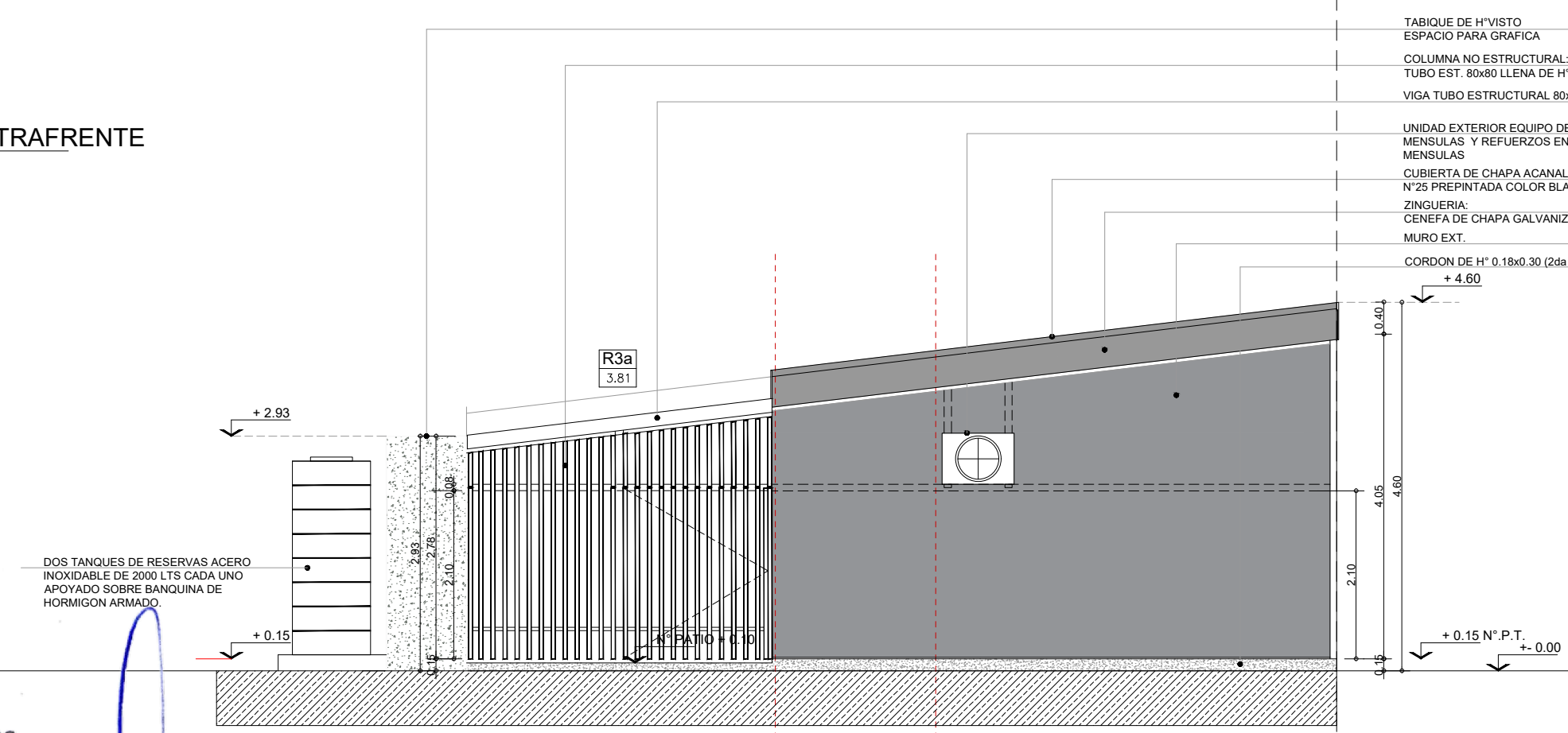

- TABIQUE DE H°VISTO
- ESPACIO PARA GRAFICA
- COLUMNA NO ESTRUCTURAL:
- TUBO EST. 80x80 LLENA DE H° SUJECION DE REJA
- VIGA TUBO ESTRUCTURAL 80x160 esp : 3.2mm
- UNIDAD EXTERIOR EQUIPO DE AIRE ACONDICIONADO
- MENSULAS Y REFUERZOS EN ESTRUCTURA PARA SUJECION DE MENSULAS
- CUBIERTA DE CHAPA ACANALADA
- N°25 PREPINTADA COLOR BLANCO, pend: 12%
- ZINGUERIA:
- CENEFA DE CHAPA GALVANIZADA PLEGADA BWG N°18
- MURO EXT.
- CORDON DE H° 0.18x0.30 (2da colada)

DOS TANQUES DE RESERVAS ACERO INOXIDABLE DE 2000 LTS CADA UNO APOYADO SOBRE BANQUINA DE HORMIGON ARMADO.

DOS TANQUES DE RESERVAS ACERO INOXIDABLE DE 2000 LTS CADA UNO APOYADO SOBRE BANQUINA DE HORMIGON ARMADO.

ARQ. MAURICIO D. RIOS
SECRETARIO DE OBRAS
SERVICIOS PUBLICOS Y VIVIENDA
MUNICIPALIDAD DE GRAL. RODRIGUEZ

Lic. Mauro Santiago García
Intendente Municipal
Municipalidad de Gral. Rodríguez

TIPOLOGIA 2B

PLANO NO APTO PARA CONSTRUCCION

EL PRESENTE PLANO ES INDICATIVO. LA CONTRATISTA CONFECCIONARA LOS PLANOS DEFINITIVOS, QUE DEBERAN SER APROBADOS POR LA INSPECCION DE OBRA. EL PLANO PRESENTADO POR LA CONTRATISTA ESTARA EN UN TODO DE ACUERDO CON LA NORMATIVA VIGENTE.
TODAS LAS MEDIDAS Y NIVELES SE VERIFICARAN EN OBRA POR EL CONTRATISTA.
TODOS LOS DETALLES CONSTRUCTIVOS SERAN COORDINADOS Y COMPATIBILIZADOS EN OBRA.

Revision	Fecha	Descripcion

Ministerio de Obras Públicas Argentina
Secretaría de Obras Públicas
Subsecretaría de Planificación y Coord. Territorial de la Obra Pública
Dirección Nacional de Arquitectura

Obra: CENTRO DE PRIMERA INFANCIA -TIP. CENTRO - ESQUINA S/MEDIANERAS-12x25.00m
Plano: VISTA TRANSVERSAL Y LONGITUDINAL CONTRAFRENTE
Fecha: Escala: 1: 75 Revisó: Plano N° A08-v3

1 CORTE A-A

Escala 1:50

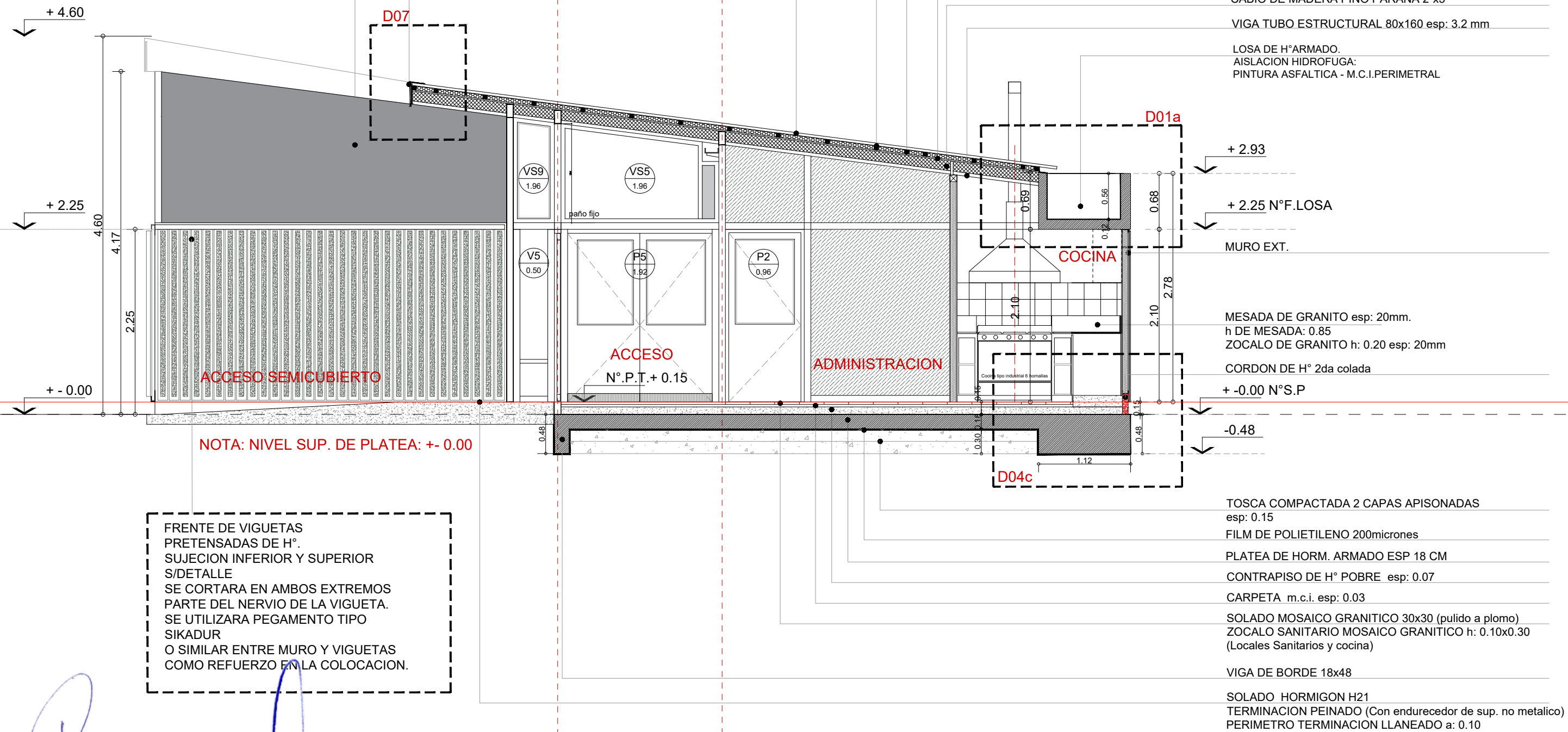

NOTA: NIVEL SUP. DE PLATEA: +- 0.00

FRENTE DE VIGUETAS PRETENSADAS DE H°. SUJECION INFERIOR Y SUPERIOR S/DETALLE SE CORTARA EN AMBOS EXTREMOS PARTE DEL NERVIOS DE LA VIGUETA. SE UTILIZARA PEGAMENTO TIPO SIKADUR O SIMILAR ENTRE MURO Y VIGUETAS COMO REFUERZO EN LA COLOCACION.

TIMPANO : PLACA DE CEMENTO
 TERMINACION: REV. TIPO TARQUINI
 CENEFA METALICA
 CHAPA GALVANIZADA
 CUBIERTA DE CHAPA SINUSOIDAL N°25
 PREPINTADA COLOR BLANCO pend: 12%

CLAVADERAS 2"x 2"
 AISLACION TERMICA : LANA DE VIDRIO ESP 50mm
 C/ FOIL DE ALUMINIO
 PLACA OSB esp: 15mm
 CABIO DE MADERA PINO PARANA 2"x5"
 VIGA TUBO ESTRUCTURAL 80x160 esp: 3.2 mm
 LOSA DE H°ARMADO.
 AISLACION HIDROFUGA:
 PINTURA ASFALTICA - M.C.I.PERIMETRAL

MURO EXT.
 MESADA DE GRANITO esp: 20mm.
 h DE MESADA: 0.85
 ZOCALO DE GRANITO h: 0.20 esp: 20mm
 CORDON DE H° 2da colada
 + -0.00 N°S.P

TOSCA COMPACTADA 2 CAPAS APISONADAS esp: 0.15
 FILM DE POLIETILENO 200micrones
 PLATEA DE HORM. ARMADO ESP 18 CM
 CONTRAPISO DE H° POBRE esp: 0.07
 CARPETA m.c.i. esp: 0.03
 SOLADO MOSAICO GRANITICO 30x30 (pulido a plomo)
 ZOCALO SANITARIO MOSAICO GRANITICO h: 0.10x0.30 (Locales Sanitarios y cocina)
 VIGA DE BORDE 18x48
 SOLADO HORMIGON H21
 TERMINACION PEINADO (Con endurecedor de sup. no metalico)
 PERIMETRO TERMINACION LLANEADO a: 0.10

TIPOLOGIA 2B

ARQ. MAURICIO D. RIOS
 SECRETARIO DE OBRAS
 SERVICIOS PUBLICOS Y VIVIENDA
 MUNICIPALIDAD DE GRAL. RODRIGUEZ

Lic. Mauro Santiago Garcia
 Intendente Municipal
 Municipalidad de Gral. Rodriguez

PLANO NO APTO PARA CONSTRUCCION

EL PRESENTE PLANO ES INDICATIVO. LA CONTRATISTA CONFECCIONARA LOS PLANOS DEFINITIVOS, QUE DEBERAN SER APROBADOS POR LA INSPECCION DE OBRA. EL PLANO PRESENTADO POR LA CONTRATISTA ESTARA EN UN TODO DE ACUERDO CON LA NORMATIVA VIGENTE.
 TODAS LAS MEDIDAS Y NIVELES SE VERIFICARAN EN OBRA POR EL CONTRATISTA.
 TODOS LOS DETALLES CONSTRUCTIVOS SERAN COORDINADOS Y COMPATIBILIZADOS EN OBRA

Revision	Fecha	Descripcion

Obra: CENTRO DE PRIMERA INFANCIA -TIP. CENTRO - ESQUINA S/MEDIANERAS-12x25.00m
 Plano: CORTE A - A
 Fecha: Escala: 1: 50 Revisó: Plano N° A09-v2

Ministerio de Obras Públicas Argentina
 Secretaría de Obras Públicas
 Subsecretaría de Planificación y Coord. Territorial de la Obra Pública
 Dirección Nacional de Arquitectura

1 CORTE B-B
Escala 1:50

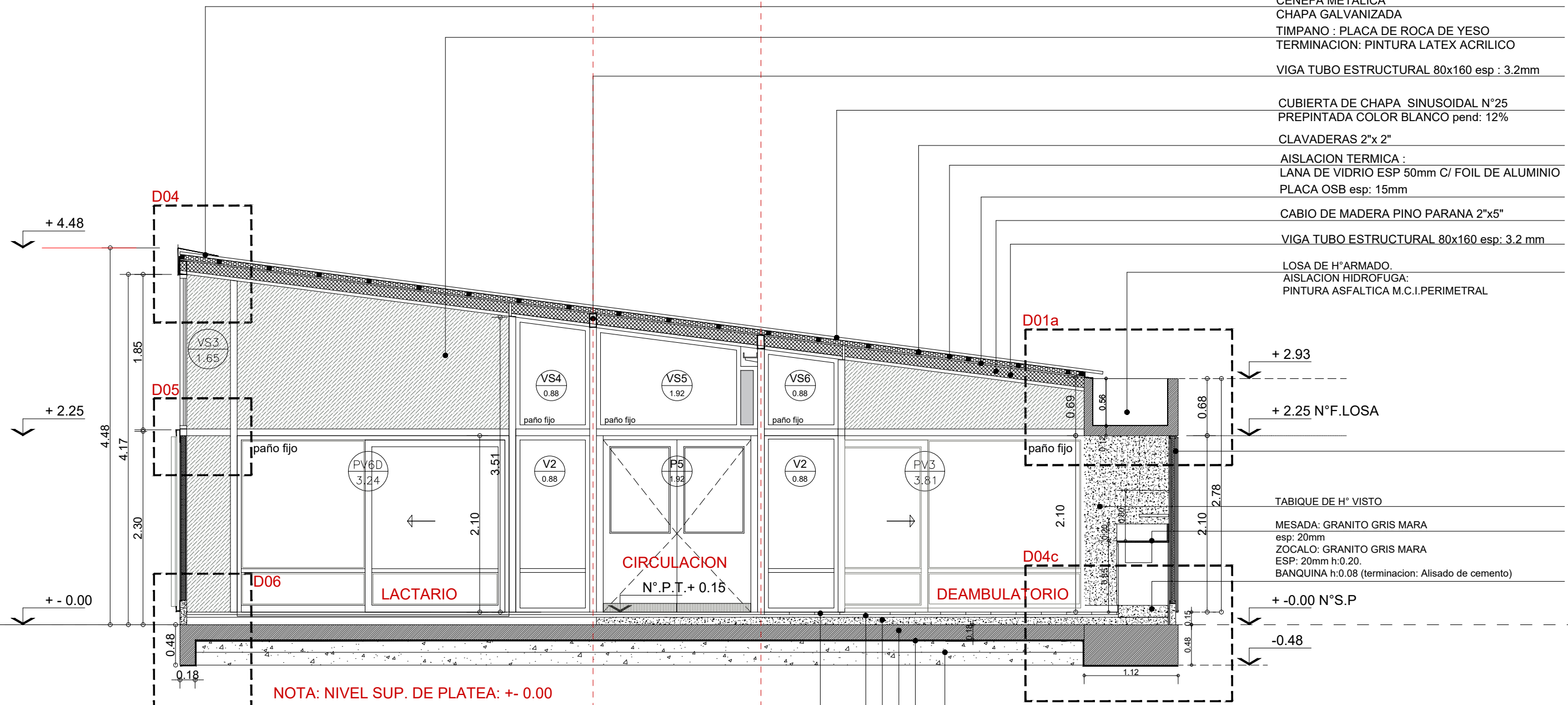

CENEFA METALICA
CHAPA GALVANIZADA
TIMPANO : PLACA DE ROCA DE YESO
TERMINACION: PINTURA LATEX ACRILICO
VIGA TUBO ESTRUCTURAL 80x160 esp : 3.2mm

CUBIERTA DE CHAPA SINUSOIDAL N°25
PREPINTADA COLOR BLANCO pend: 12%
CLAVADERAS 2"x 2"
AISLACION TERMICA :
LANA DE VIDRIO ESP 50mm C/ FOIL DE ALUMINIO
PLACA OSB esp: 15mm

CABIO DE MADERA PINO PARANA 2"x5"
VIGA TUBO ESTRUCTURAL 80x160 esp: 3.2 mm
LOSA DE H°ARMADO.
AISLACION HIDROFUGA:
PINTURA ASFALTICA M.C.I.PERIMETRAL

TABIQUE DE H° VISTO
MESADA: GRANITO GRIS MARA
esp: 20mm
ZOCALO: GRANITO GRIS MARA
ESP: 20mm h:0.20.
BANQUINA h:0.08 (terminacion: Alisado de cemento)

TOSCA COMPACTADA 2 CAPAS APISONADAS
esp: 0.15
FILM DE POLIETILENO 200micrones
PLATEA DE HORM. ARMADO ESP 18 CM
CONTRAPISO DE H° POBRE esp: 0.07
CARPETA m.c.i. esp: 0.03
SOLADO MOSAICO GRANITICO 30x30
(pulido a plomo)
ZOCALO SANITARIO:
MOSAICO GRANITICO h: 0.10x0.30
(Locales Sanitarios y cocina)

FRENTE DE VIGUETAS
PRETENSADAS DE H°.
SUJECION INFERIOR Y SUPERIOR
S/DETALLE
SE CORTARA EN AMBOS EXTREMOS
PARTE DEL NERVIO DE LA VIGUETA.
SE UTILIZARA PEGAMENTO TIPO
SIKADUR
O SIMILAR ENTRE MURO Y VIGUETAS
COMO REFUERZO EN LA COLOCACION.

TIPOLOGIA 2B

ARQ. MAURICIO D. RIOS
SECRETARIO DE OBRAS
SERVICIOS PUBLICOS Y VIVIENDA
MUNICIPALIDAD DE GRAL. RODRIGUEZ

Lic. Mauro Santiago Garcia
Intendente Municipal
Municipalidad de Gral. Rodriguez

PLANO NO APTO PARA CONSTRUCCION				
<p><small>EL PRESENTE PLANO ES INDICATIVO. LA CONTRATISTA CONFECCIONARA LOS PLANOS DEFINITIVOS, QUE DEBERAN SER APROBADOS POR LA INSPECCION DE OBRA. EL PLANO PRESENTADO POR LA CONTRATISTA ESTARA EN UN TODO DE ACUERDO CON LA NORMATIVA VIGENTE. TODAS LAS MEDIDAS Y NIVELES SE VERIFICARAN EN OBRA POR EL CONTRATISTA. TODOS LOS DETALLES CONSTRUCTIVOS SERAN COORDINADOS Y COMPATIBILIZADOS EN OBRA.</small></p>				
Revision	Fecha	Descripcion	<p>Obra: CENTRO DE PRIMERA INFANCIA -TIP. CENTRO - ESQUINA S/MEDIANERAS-12x25.00m</p> <p>Plano: CORTE B - B</p> <p>Fecha: _____ Escala: 1: 50 Revisó: _____</p>	<p>Plano N° A10-v3</p>

1 CORTE C - C
Escala 1:50

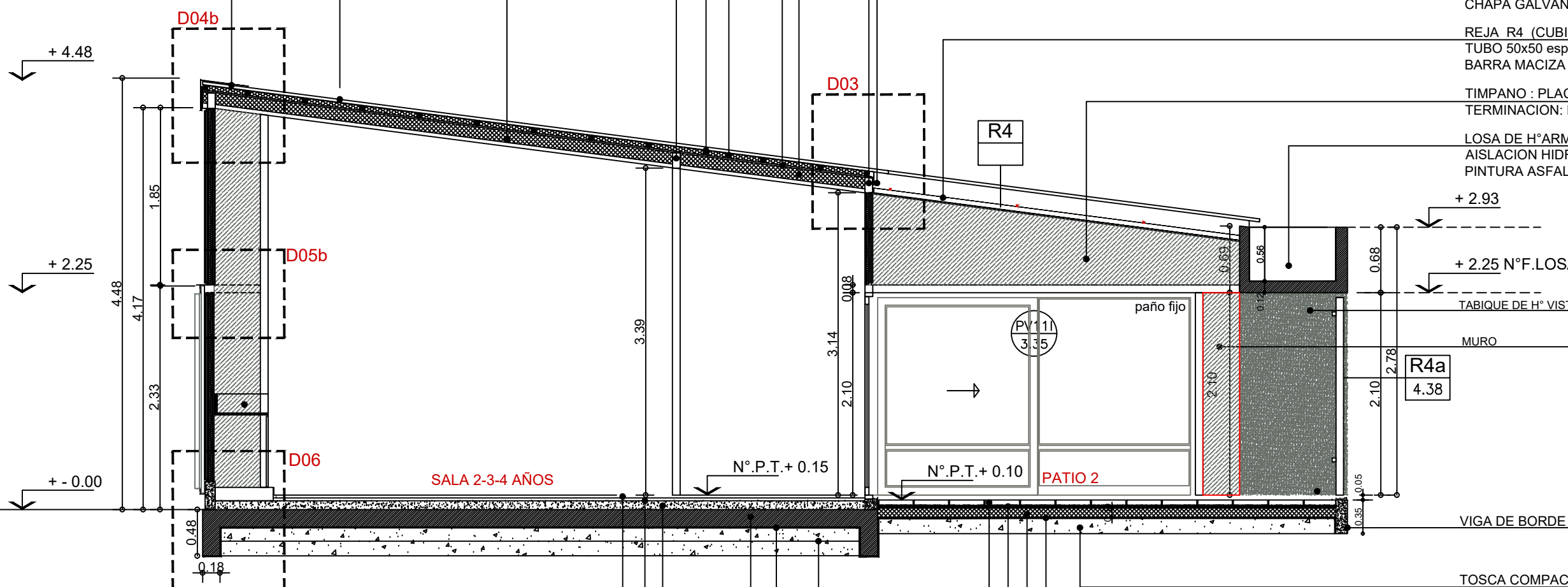

- CUPERTINA METALICA
- CHAPA GALVANIZADA BWG N°18
- CUBIERTA DE CHAPA
- SINUSOIDAL N°25
- PREPINTADA COLOR BLANCO pend: 12%
- VIGA TUBO ESTRUCTURAL 80x160 esp : 3.2mm
- CLAVADERAS 2"x 2"
- AISLACION TERMICA :
- LANA DE VIDRIO ESP 50mm
- C/ FOIL DE ALUMINIO
- PLACA OSB esp: 15mm
- CABIO DE MADERA PINO PARANA 2"x5"
- VIGA TUBO ESTRUCTURAL 80x160 esp: 3.2 mm
- CENEFA:
- CHAPA GALVANIZADA BWG N°18
- REJA R4 (CUBIERTA) CIERRE DE PATIO 02
- TUBO 50x50 esp: 3.2mm
- BARRA MACIZA DE ARRIOSTRE 10x10
- TIMPANO : PLACA DE CEMENTO
- TERMINACION: REV. TIPO TARQUINI
- LOSA DE H° ARMADO.
- AISLACION HIDROFUGA:
- PINTURA ASFALTICA M.C.I.PERIMETRAL
- + 2.93
- + 2.25 N°F.LOSA
- TABIQUE DE H° VISTO
- MURO
- R4a
- 4.38
- VIGA DE BORDE 0.12x0.35
- TOSCA COMPACTADA 1 CAPA APISONADA
- esp: 0.15
- FILM DE POLIETILENO 200micrones
- CONTRAPISO DE H° POBRE
- esp: 0.10 PEND: 0.5%
- CARPETA m.c.i. esp: 0.03
- SOLADO DE CAUCHO RECICLADO
- (AREA DE JUEGOS) PATIO 2
- TOSCA COMPACTADA 2 CAPAS APISONADAS
- esp: 0.15
- FILM DE POLIETILENO 200micrones
- PLATEA DE HORM. ARMADO ESP 18 CM
- CONTRAPISO DE H° POBRE esp: 0.07
- CARPETA m.c.i. esp: 0.03
- SOLADO MOSAICO GRANITICO 30x30
- (pulido a plomo)

FRENTE DE VIGUETAS
PRETENSADAS DE H°.
SUJECION INFERIOR Y SUPERIOR
S/DETALLE
SE CORTARA EN AMBOS EXTREMOS
PARTE DEL NERVIO DE LA VIGUETA.
SE UTILIZARA PEGAMENTO TIPO
SIKADUR
O SIMILAR ENTRE MURO Y VIGUETAS
COMO REFUERZO EN LA COLOCACION.

NOTA: NIVEL SUP. DE PLATEA: +/- 0.00

ARQ. MAURICIO D. RIOS
SECRETARIO DE OBRAS
SERVICIOS PUBLICOS Y VIVIENDA
MUNICIPALIDAD DE GRAL. RODRIGUEZ.
Lic. Mauro Santiago García
Intendente Municipal
Municipalidad de Gral. Rodríguez

TIPOLOGIA 2B

PLANO NO APTO PARA CONSTRUCCION

EL PRESENTE PLANO ES INDICATIVO. LA CONTRATISTA CONFECCIONARA LOS PLANOS DEFINITIVOS, QUE DEBERAN SER APROBADOS POR LA INSPECCION DE OBRA. EL PLANO PRESENTADO POR LA CONTRATISTA ESTARA EN UN TODO DE ACUERDO CON LA NORMATIVA VIGENTE.
TODAS LAS MEDIDAS Y NIVELES SE VERIFICARAN EN OBRA POR EL CONTRATISTA.
TODOS LOS DETALLES CONSTRUCTIVOS SERAN COORDINADOS Y COMPATIBILIZADOS EN OBRA

Revisión	Fecha	Descripción

Ministerio de Obras Públicas Argentina
Secretaría de Obras Públicas
Subsecretaría de Planificación y Coord. Territorial de la Obra Pública
Dirección Nacional de Arquitectura

Obra: CENTRO DE PRIMERA INFANCIA -TIP. CENTRO - ESQUINA S/MEDIANERAS-12x25.00m
Plano: CORTE C - C
Fecha: Escala: 1: 50 Revisó:

Plano N° A11-v3

DENOMINACION	CANTIDAD	UBICACION	TIPO	DENOMINACION	CANTIDAD	UBICACION	TIPO	DENOMINACION	CANTIDAD	UBICACION	TIPO	DENOMINACION	CANTIDAD	UBICACION	TIPO
Pe1 2.22	1	ACCESO PRINCIPAL	integral	P2 0.96	4	ACCESO LACTARIO- DEAMBULATORIO-ADM-COCINA	ABRIR	P3 0.96	1	SANITARIO DISCAP.	ABRIR	P4 0.66	4	SANITARIOS CHICOS	ABRIR
					DER: 2 IZQ: 2				DER: 1 IZQ: -				DER: 3 IZQ: 1		

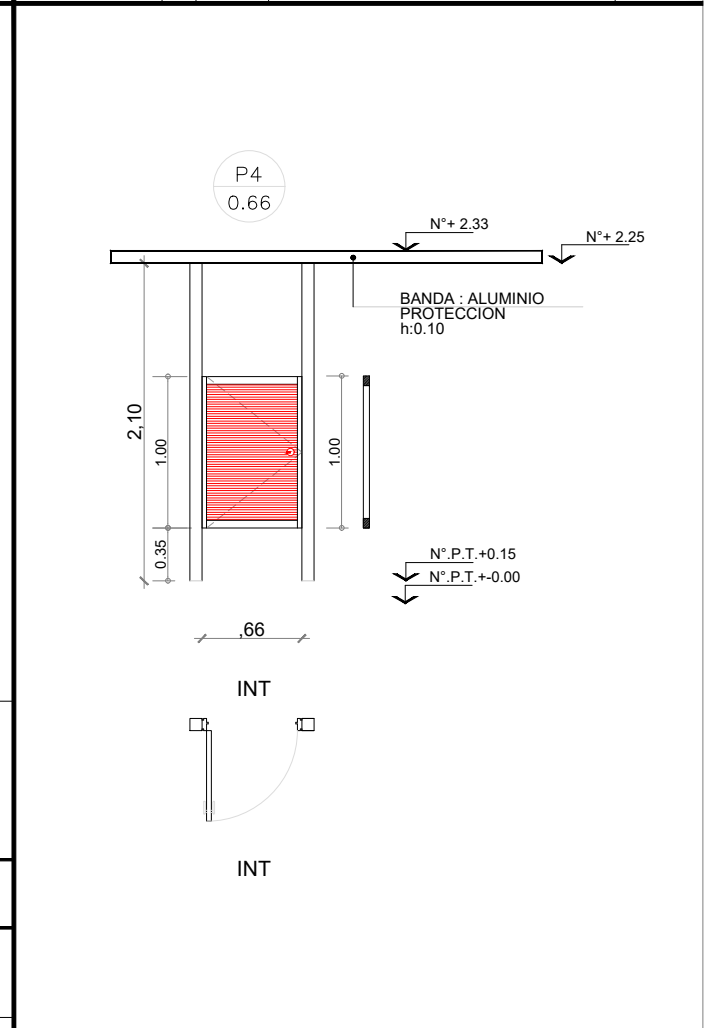
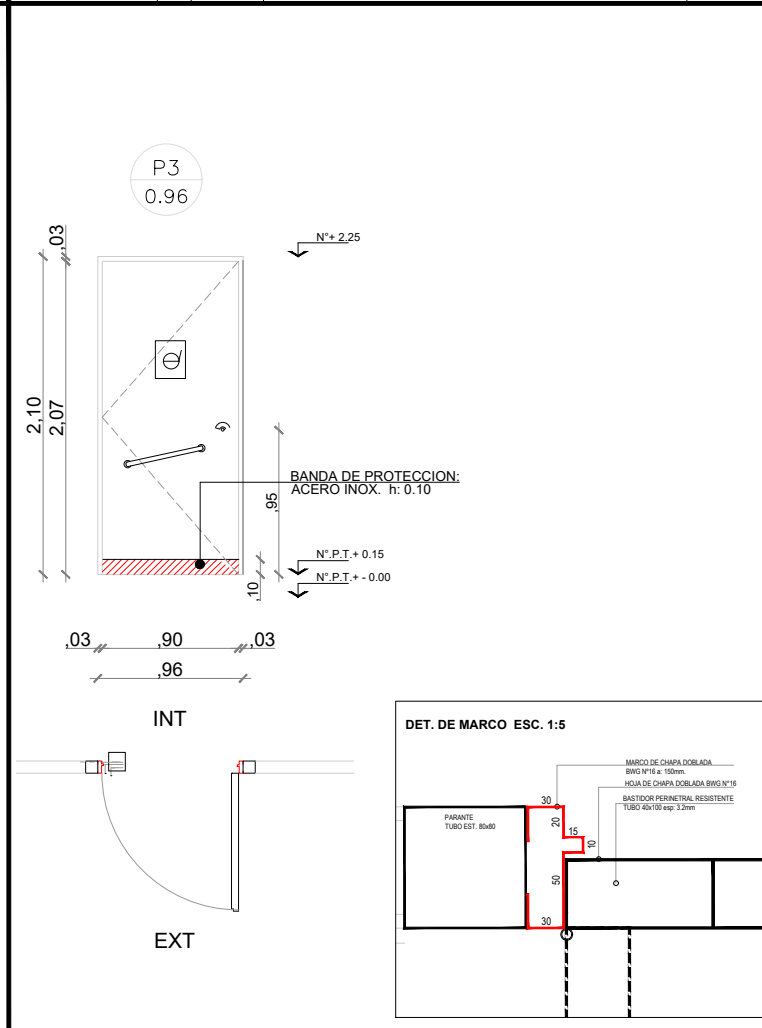
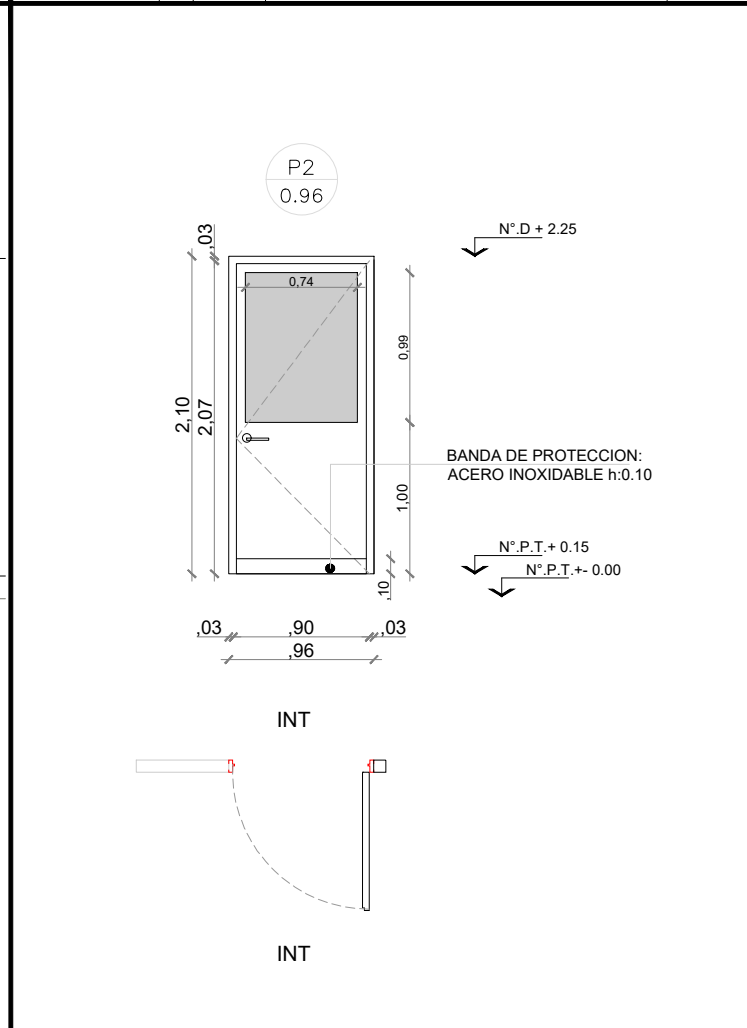
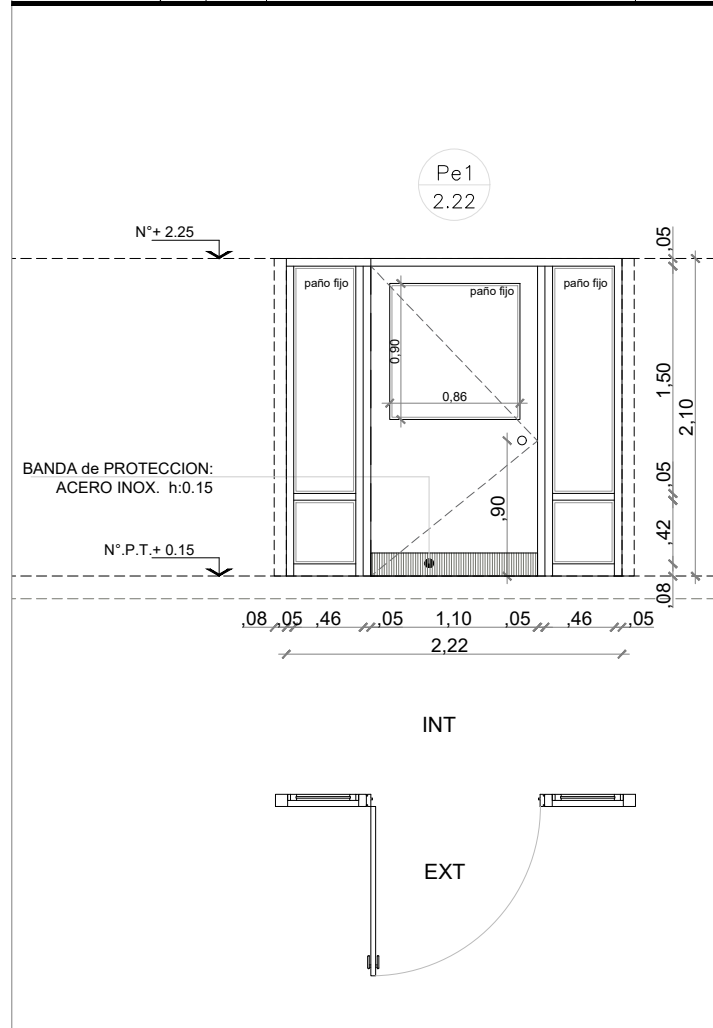

MARCO	Aluminio linea Modena 2. terminacion color blanco	MARCO	Aluminio linea Modena 2. terminacion color blanco	MARCO	Chapa doblada BWG N°16 ancho de marco : 80mm	MARCO	Chapa doblada BWG N°16 ancho de marco: 0.08.
HOJA	De Abrir: Aluminio linea Modena 2. Terminacion color blanco. Con paño de vidrio fijo sup. Paño fijo lateral: Aluminio linea Modena 2. Terminacion color blanco.	HOJA	Aluminio linea Modena 2. terminacion color blanco. con paño de vidrio sup.	HOJA	Hoja chapa doblada BWG N°16, bastidor perimetral - refuerzos horizontales	HOJA	Madera : Guardacantos de madera (cedro). Bastidor resistente de pino. Terminacion: MDF esp:5mm para pintar
VIDRIO	Vidrio hoja de abrir y paño fijo laminado 3+3	VIDRIO	Vidrio hoja de abrir y paño fijo laminado 3+3	VIDRIO		VIDRIO	
HERRAJES		HERRAJES		HERRAJES	3 pomelas por hoja reforzadas de hierro Picaporte doble balancin recto (bronce platil) Cerradura de seguridad	HERRAJES	Cerradura libre ocupado bisagras pomelas de hierro cant: 2
OBSERVACIONES	Banda de proteccion inferior de acero inoxidable.	OBSERVACIONES	Banda de proteccion inferior de acero inoxidable.	OBSERVACIONES	2 manos de convertidor de oxido. 2 manos de esmalte sintetico color a definir. Zocalo de proteccion Acero inoxidable h: 0.15	OBSERVACIONES	2 manos de convertidor de oxido. 2 manos de esmalte sintetico color a definir.

NOTAS:

- TODAS LAS CARPINTERIAS METALICAS DEBEN ESTAR PINTADAS CON PINTURA EN SINTETICO BLANCO.
- LAS MEDIDAS DE LAS CARPINTERIAS SON INDICATIVAS, DEBIENDO AJUSTARSE A LAS DIMENSIONES FINALES DE LOS VANOS
- LA CONTRATISTA DEBERÁ PRESENTAR A LA D.O. PARA SU APROBACIÓN, MUESTRAS DE MATERIALES, HERRAJES Y CUALQUIER OTRO ELEMENTO SOLICITADO POR LA MISMA.
- SE CONSIDERA NIVEL PISO TERMINADO AL NIVEL PISO INTERIOR.
- LOS DETALLES DE LA CARPINTERÍA DE ALUMINIO SE AJUSTARÁN A LO ESPECIFICADO POR ALUAR PARA EL TIPO DE PERFILERÍA SOLICITADA.
- LOS ESPESORES DE VIDRIOS SON INDICATIVOS, LA CONTRATISTA DEBERA DEFINIR LOS ESPESORES QUE CORRESPONDAN SEGUN LAS DIMENSIONES DE LOS PANOS VIDRIADOS

ARQ. MAURICIO D. RIOS
SECRETARIO DE OBRAS
SERVICIOS PUBLICOS Y VIVIENDA
MUNICIPALIDAD DE GRAL. RODRIGUEZ

Lic. Mauro Santiago García
Intendente Municipal
Municipalidad de Gral. Rodríguez

TIPOLOGIA 2B

EL PRESENTE PLANO ES INDICATIVO. LA CONTRATISTA CONFECCIONARA LOS PLANOS DEFINITIVOS, QUE DEBERAN SER APROBADOS POR LA INSPECCION DE OBRA. EL PLANO PRESENTADO POR LA CONTRATISTA ESTARA EN UN TODO DE ACUERDO CON LA NORMATIVA VIGENTE. TODAS LAS MEDIDAS Y NIVELES SE VERIFICARAN EN OBRA POR EL CONTRATISTA. TODOS LOS DETALLES CONSTRUCTIVOS SERAN COORDINADOS Y COMPATIBILIZADOS EN OBRA.

Revision	Fecha	Descripcion

Ministerio de Obras Públicas Argentina
Secretaría de Obras Públicas
Subsecretaría de Planificación y Coord. Territorial de la Obra Pública
Dirección Nacional de Arquitectura

Obra: CENTRO DE PRIMERA INFANCIA -TIP. CENTRO - ESQUINA S/MEDIANERAS-12x25.00m
Plano: PLANILLA DE CARPINTERIAS - PUERTAS
Fecha: Escala: 1: 50 Revisó: Plano N° PC01-v3

DENOMINACION	CANTIDAD	UBICACION	TIPO	DENOMINACION	CANTIDAD	UBICACION	TIPO	DENOMINACION	CANTIDAD	UBICACION	TIPO	DENOMINACION	CANTIDAD	UBICACION	TIPO
P5 1.92	2	CIRCULACION	ABRIR DOBLE	P6 0.76	1	SANITARIO PERSONAL	ABRIR								

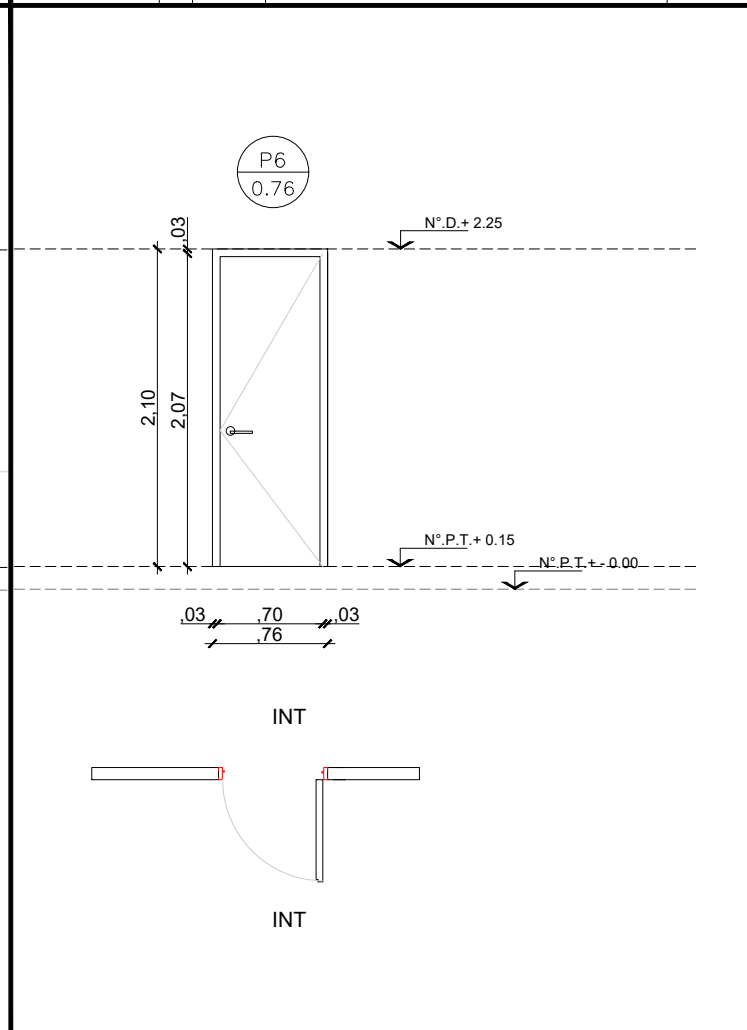
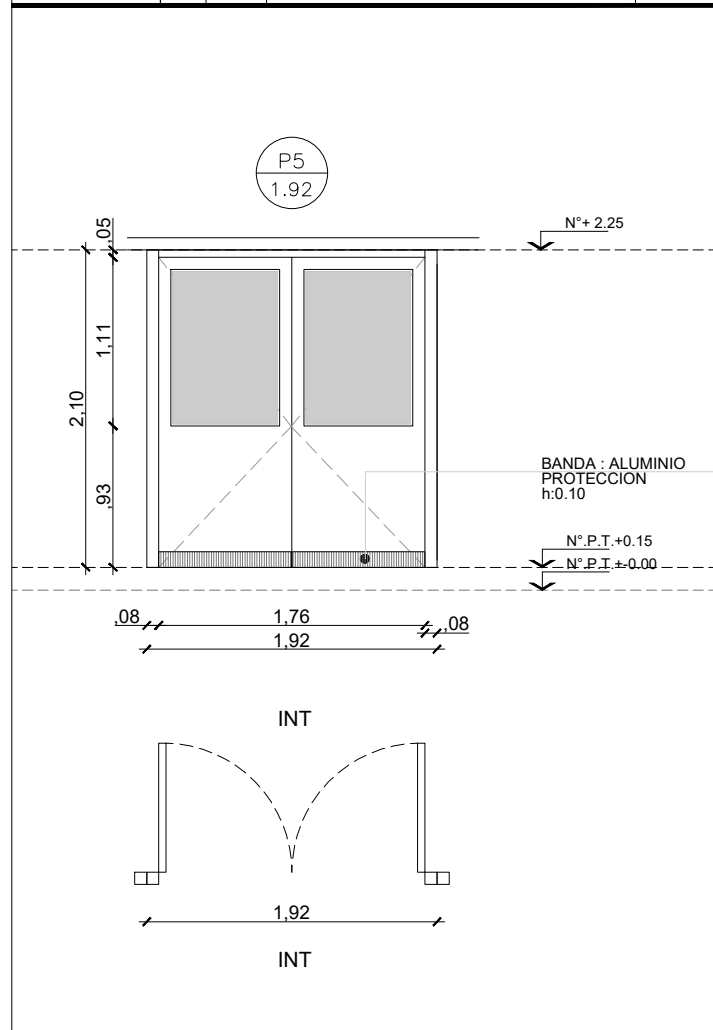

MARCO	Aluminio linea Modena 2. terminacion color blanco
HOJA	Aluminio linea Modena 2. terminacion color blanco. con paño de vidrio sup.
VIDRIO	Vidrio hoja de abrir y paño fijo laminado 3+3
HERRAJES	Cerradura de seguridad Bisagras: pomelas de hierro cant: 3
OBSERVACIONES	Banda de proteccion inferior de acero inoxidable.

MARCO	Chapa doblada BWG N°16 ancho de marco: 0.10
HOJA	Madera : Guardacantos de madera (cedro). Bastidor resistente de pino. MDF esp:5mm para pintar
VIDRIO	
HERRAJES	Cerradura de seguridad Bisagras: pomelas de hierro cant: 3
OBSERVACIONES	

MARCO	
HOJA	
VIDRIO	
HERRAJES	
OBSERVACIONES	

MARCO	
HOJA	
VIDRIO	
HERRAJES	
OBSERVACIONES	

NOTAS:

- TODAS LAS CARPINTERIAS METALICAS DEBEN ESTAR PINTADAS CON PINTURA EN SINTETICO BLANCO.
- LAS MEDIDAS DE LAS CARPINTERIAS SON INDICATIVAS, DEBIENDO AJUSTARSE A LAS DIMENSIONES FINALES DE LOS VANOS
- LA CONTRATISTA DEBERA PRESENTAR A LA D.O. PARA SU APROBACION, MUESTRAS DE MATERIALES, HERRAJES Y CUALQUIER OTRO ELEMENTO SOLICITADO POR LA MISMA.
- SE CONSIDERA NIVEL PISO TERMINADO AL NIVEL PISO INTERIOR.
- LOS DETALLES DE LA CARPINTERIA DE ALUMINIO SE AJUSTARAN A LO ESPECIFICADO POR ALUAR PARA EL TIPO DE PERFILERIA SOLICITADA.
- LOS ESPESORES DE VIDRIOS SON INDICATIVOS, LA CONTRATISTA DEBERA DEFINIR LOS ESPESORES QUE CORRESPONDAN SEGUN LAS DIMENSIONES DE LOS PANOS VIDRIADOS

ARQ. MAURICIO D. RIOS
SECRETARIO DE OBRAS
SERVICIOS PUBLICOS Y VIVIENDA
MUNICIPALIDAD DE GRAL. RODRIGUEZ

Lic. Mauro Santiago Garcia
Intendente Municipal
Municipalidad de Gral. Rodriguez

TIPOLOGIA 2B

PLANO NO APTO PARA CONSTRUCCION				Ministerio de Obras Públicas Argentina Secretaría de Obras Públicas Subsecretaría de Planificación y Coord. Territorial de la Obra Pública Dirección Nacional de Arquitectura
EL PRESENTE PLANO ES INDICATIVO. LA CONTRATISTA CONFECCIONARA LOS PLANOS DEFINITIVOS, QUE DEBERAN SER APROBADOS POR LA INSPECCION DE OBRA. EL PLANO PRESENTADO POR LA CONTRATISTA ESTARA EN UN TODO DE ACUERDO CON LA NORMATIVA VIGENTE. TODAS LAS MEDIDAS Y NIVELES SE VERIFICARAN EN OBRA POR EL CONTRATISTA. TODOS LOS DETALLES CONSTRUCTIVOS SERAN COORDINADOS Y COMPATIBILIZADOS EN OBRA.	Revisión Fecha Descripción	Fecha: _____ Escala: 1: 50 Revisó: _____		